Choreogr. R. Jamučio

Atvažiuoja Kalėdos

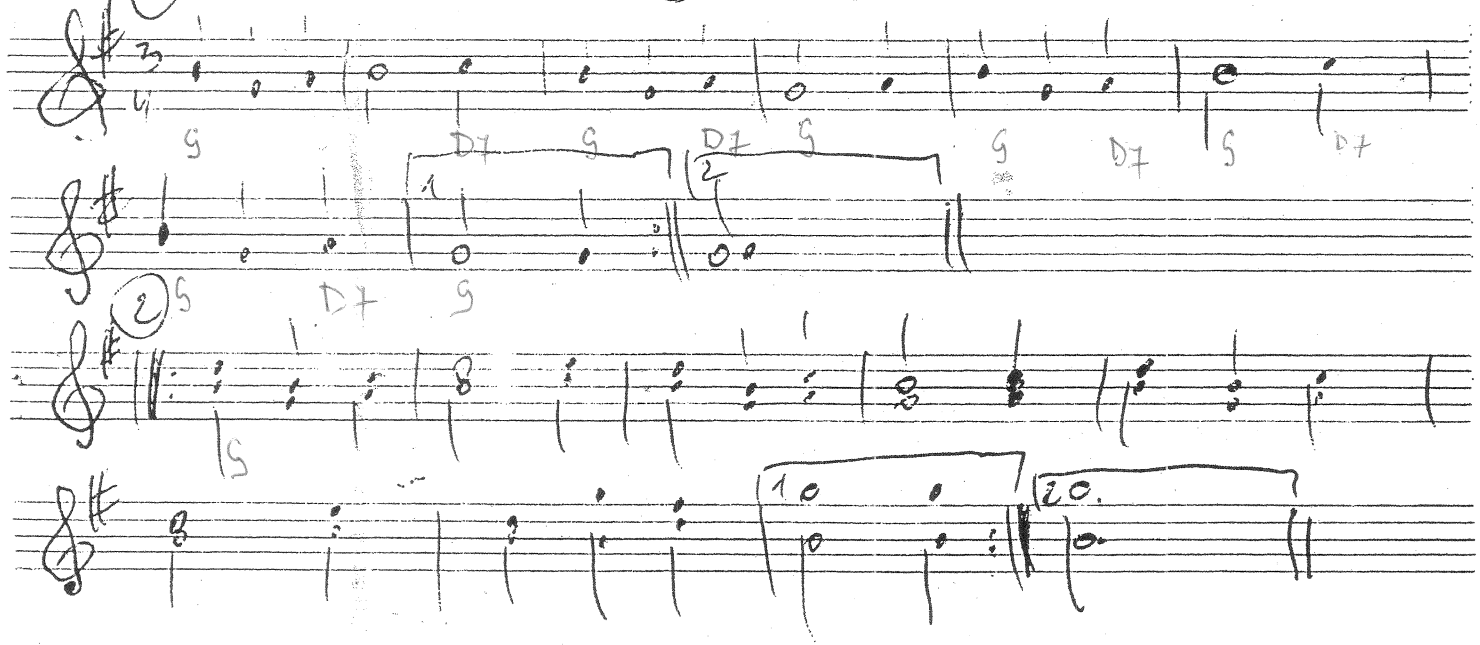

muz. eiga: 1 2 1 2 1 2 uten.